BOE

Internationale Fachmesse
für Erlebnismarketing

11. & 12.01.2023

memo media
we connect the event business

ACTS ON STAGE

PROGRAMMHEFT

HALLE 6

leoticket

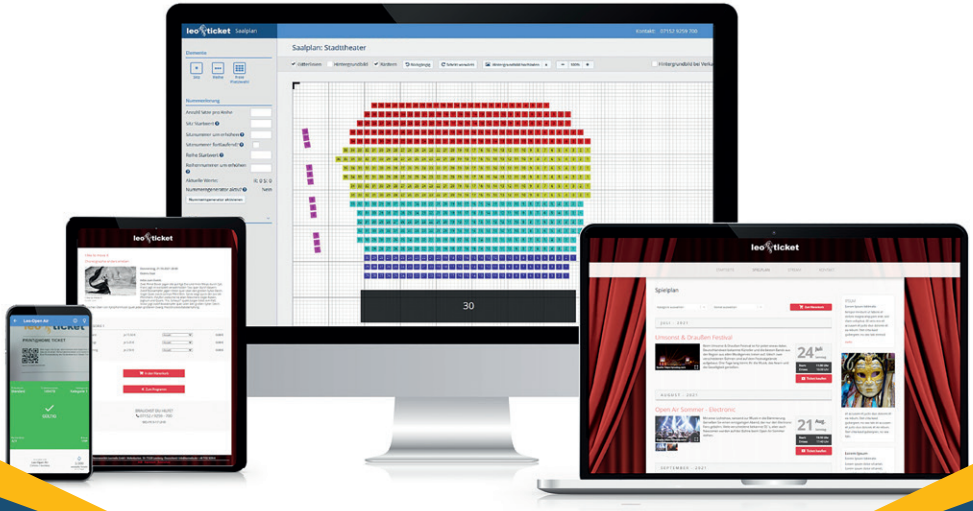

UNABHÄNGIGES TICKETING FÜR UNABHÄNGIGE VERANSTALTER

Suchen Sie eine Alternative zu den gängigen Ticketingplattformen?
Verkaufen Sie mit leoticket Karten unter eigenem Namen.

www.leoticket.de

ACTS ON STAGE 11.01.	Seite 4 – 5
ACTS ON STAGE 12.01.	Seite 6 – 7
KÜNSTLERVERZEICHNIS	Seite 8 – 11
WORKSHOPS 11.01.	Seite 12
WORKSHOPS 12.01.	Seite 13
MODERATION	Seite 14
IMPRESSUM	Seite 14

UNSERE PARTNER

hms design solutions

JOCHEN HINKEN
REGISSEUR TECHNISCHER LEITER DOZENT

mmc Audio Licht Video

SM SEBASTIAN MESSERSCHMIDT

Silent Events®

memo media
we connect the event business

memo-media Verlags-GmbH
Rölefeld 31, 51545 Waldbröl
Tel.: +49 (0) 2296 - 900 946

www.memo-media.de
www.eventbranchenverzeichnis.de

LIEBE BESUCHERINNEN UND BESUCHER DER BOE 2023,

nach der pandemiebedingten Pause der BOE 2021 und 2022 freuen wir uns umso mehr, Euch alle wieder in Präsenz treffen zu können. Und natürlich geht es in den beiden Tagen der BOE 2023 nicht nur ums Wiedersehen, sondern ganz besonders ums »Sich sehen lassen«.

Denn wer kreativ ist, der lässt sich auch durch Widrigkeiten wie eine Pandemie nicht bremsen. So sind in den letzten fast drei Jahren unzählige neue Ideen geboren worden. Charaktere wurden immer ausgefeilter und Acts wurden perfektioniert.

Und das trifft nicht nur die Bühnen-Künstlerinnen und -Künstler zu. Auch die Speaker:innen unserer Workshops haben nicht auf der ihnen angestammten »Stelle« getreten. Sie haben ihre Tätigkeiten und Fähigkeiten weiterentwickelt, sich neue Skills angeeignet und so die Zeit der Pandemie wie im Schnelldurchlauf verbracht.

Neue Aufgaben brauchen neue Formate, brauchen neues Equipment, benötigen neue Vermarktungsideen, bringen neue Kund:innen und schaffen neue Netzwerke und Kooperationen. Die Speakerinnen und Speaker werden mit uns allen teilen, was sie für die Zukunft daraus gelernt haben!

Wir freuen uns auf Euch und zwei Tage mit ungebremster Spiel- und Lebensfreude, mit neuen Acts und innovativen Ideen.

Kerstin Meisner & Jens Kahnert
mit dem gesamten Team von memo-media

11.01.2023 / 11.00 UHR / SHOW 1

Hyper Active Beats
Robeat & Fabian Seewald / Beatbox & Jonglage
Anna Ehrenreich / Tuchartistik
Matthias Rauch / Illusion

11.01.2023 / 13.00 UHR / SHOW 2

Lisette Whitter / Gesang
Die Artistokraten / Artistik-Show
Ida Circustheatre / Fliegender Mast
Nina Windmüller / Fußballartistik

11.01.2023 / 15.00 UHR / SHOW 3

Felice & Cortes / Gesang & Artistik
Tim Höfel / BMX-Artistik
Okan Seese / Comedy
Joone Dankou / Rollschuh-Artistik

11.01.2023 / 17.00 UHR / SHOW 4

The StreetLIVE Family / Band
DUO Anna&Ida / Luftartistik
Anna Abrams / Einradshow

12.01.2023 / 10.30 UHR / SHOW 1

The StreetLIVE Family / Band
Die Artistokraten / Artistik-Show
Ida Circustheatre / Fliegender Mast

12.01.2023 / 12.30 UHR / SHOW 2

Hyper Active Beats
Robeat & Fabian Seewald / Beatbox & Jonglage
Nina Windmüller / Fußballartistik
Anna Ehrenreich / Tuchartistik
Joone Dankou / Rollschuh

12.01.2023 / 14.30 UHR / SHOW 3

Felice & Cortes / Gesang & Artistik
DUO Anna&Ida / Luftartistik
Johnny Armstrong / Comedy
Chris Kiliano & Aaliyah Zhoura / Artistik-Show

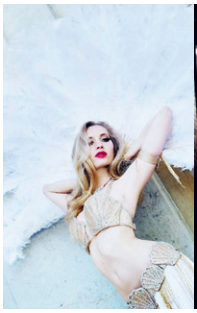

12.01.2023 / 15.45 UHR / SHOW 4

Hyper Active Beats
Robeat & Fabian Seewald / Beatbox & Jonglage
Tim Höfel / BMX-Artistik
Die Artistokraten / Artistik-Show

Anna Abrams

STAND 7.C54

www.zav.arbeitsagentur.de

Auf dem Einrad präsentiert Anna einen spielerischen Balanceakt mit einer skurrilen Note und einem Hauch von Burlesque. Während die Artistin auf dem Einrad sitzt, lässt sie spielerisch die Hüllen fallen. Fast nebenbei wird anspruchsvolle Einrad-Artistik geboten, hier muss ein Bein in die Luft gestreckt werden, dort der Sattel weg vom Körper wandern. Eine charmante Darbietung, bei dem das Publikum das ein oder andere mal zum Schmunzeln kommt.

Anna Ehrenreich

STAND 6.KV

www.anna-ehrenreich-luftartistik.de

Mit Leichtigkeit klettert Anna Ehrenreich in die Höhe, knotet das Tuch um eindrucksvolle Bilder in der Luft entstehen zu lassen. Ein Spiel mit Kraft und Eleganz. Auf grazile Posen folgen atemberaubende Momente, in denen sich Anna Ehrenreich einfach metertief fallen lässt.

Die Artistokraten

STAND 6.KV

www.artistokraten.de

Im schnellen, heiteren Wechsel zwischen hochkarätigen artistischen Nummern, gemeinsamen spielerischen Aktionen und fröhlichen Streifzügen entwickeln die Artistokraten eine Show zwischen Improvisation und fein austarierten Effekten. Und sie nehmen das Publikum gleich mit. Denn: Veranstaltungsort und Publikum spielen mit in den Inszenierungen, die nie gleich sind, aber immer vor Lebensfreude nur so sprühen. Die Bühne ist dort, wo das Publikum ist ...

Chris Kiliano & Aaliyah Zhoura

STAND 6.KV

www.chris-kiliano.de

Chris Kiliano beherrscht das Spiel präzisierter Kraftakrobatik an den Strapaten wie kein anderer und setzt jeder anspruchsvollen Show das Sahnehäubchen auf. Aaliyah präsentiert einen ganz besonderen Showtanz mit unterschiedlichen Requisiten und Accessoires. Die Künstlerin überzeugt mit wunderschönen fließenden Bewegungen und erzeugt zusammen mit ihrem Partner Chris Kiliano märchenhafte Bilder.

Duo Anna&Ida

STAND 6.KV

www.anna-ehrenreich-luftartistik.de

Die Wege von Anna Ehrenreich und Ida Cramer kreuzten sich im Sommer 2021 zum ersten Mal. Schnell stellten die Beiden fest, dass sie ein gemeinsames Interesse für das Trapez verbindet. Sie begannen ihre Darbietung am Doppeltanztrapez zu kreieren. Idas Kenntnisse am Fangstuhl und Chinese Pole sowie Annas Fertigkeiten am Tanztrapez inspirieren die beiden zu einzigartigen Bildern in der Luft. Seit 2022 stehen sie als Duo Anna&Ida zusammen auf der Bühne.

Das kleinste Varieté der Welt

STAND 6.A20

www.duodiagonal.de

Fünf Minuten – acht Gäste – jede Vorstellung ausverkauft! Outdoor- und indoor-geeignete Zeltshow. Großes Entertainment in einem winzigen Zelt – mit Allem, was ein Varieté braucht: charismatische Stars, beindruckende Stunts, ein furioses Finale und sogar eine Pause – alles in nur fünf Minuten. Mehr Show pro Quadratmeter geht nicht. So schnell wurden Sie noch nie unterhalten. Aufführungen nach Absprache jederzeit während der ganzen Messe. Kommen Sie einfach vorbei!

Felice & Cortes Young

STAND 6.KV

www.felice-cortes.com

Felice & Cortes lassen den Kindheitstraum vom »Segler aus Papier« aufleben und versetzen ihr Publikum in Staunen. Für den Papierflieger-Jonglage-Act »Fly« konstruierte Cortes eigene Modelle, welche bis zu drei Stück gleichzeitig als bspw. »Bumerang« zu ihm zurückkehren. Begleitet wird der Papierfliegerjongleur von Felice, einer strahlenden Sängerin und Komponistin, die deutschlandweit für ihre große Stimme und gefühlvollen Songs bekannt ist!

Ida Circustheatre

STAND 6.KV

www.idacircustheatre.com

Dependulum – Ein Spiel zwischen Mensch und Mast, festhalten und loslassen, vertrauen und sich befreien von dem, was dich am Boden hält. Ida Cramer zeigt eine bewegende und erfrischende Darbietung am fliegenden Mast.

Johnny Armstrong

STAND 6.KV

www.steinmanagement.de

Mit unvergleichlicher Pointen-Dichte feuert Johnny Armstrong Gags wie aus dem Maschinengewehr. Er zielt mit schwarzem Humor auf das Trauma des Lebens und lindert den Schmerz durch gemeinsames Lachen. Sein Programm ist ein Manifest der Zusammenhanglosigkeit, prall gefüllt mit kurzweiligen Geschichten, mariniert in Selbstironie und gewürzt mit Wortwitz. Wer einen roten Faden braucht, bedient sich einfach an Johnnys Barthaaren.

Joone Dankou

STAND 6.KV

www.joonedankou.de

Joones Rollschuhdarbietung umfasst ein harmonisches und zugleich rasantes Zusammenspiel aus ineinanderfließenden Elementen der Rollschuhkunst, der Handstandäquilibristik und des Tanzes, wobei eine völlig neue und aufregende Qualität der Artistik entfacht wird. Lassen Sie sich begeistern von einer Darbietung voll Einzigartigkeit, Stärke und Eleganz.

Lisette Whitter

STAND 7.C54

www.zav.arbeitsagentur.de

Die Sängerin aus NRW besticht durch einen perfekten Mix aus karibischer Lebensfreude und niederländischer Entertainment-Schule. Ihre Gesangsperformance und Bühnenpräsenz beruht auf professioneller Ausbildung und über 20 Jahren Erfahrung im Rahmen von Konzerten und Events aller Art. Lisette Whitters Stimme ist wandelbar und umfasst Soul, Gospel und Pop gleichermaßen wie Blues, Jazz und Musical.

Matthias Rauch

STAND 6.KV

www.steinmanagement.de

Matthias Rauch zaubert nicht nur, er ist auch charmanter Gastgeber. Er versteht es, Sie, Ihr Produkt oder Ihre Kunden in den Mittelpunkt zu stellen. Langweilige Firmenveranstaltungen verwandelt er in magische Momente, an die sich die Zuschauer gerne erinnern. Er weckt ihr Interesse mit echten Wundern und erfrischt mit intelligenter, humorvoller Moderation. Was auf der Bühne so leicht aussieht, ist das Ergebnis jahrelanger Übung und Erfahrung.

Nina Windmüller

STAND 6.KV

www.fussballmarkt.com

Nina performt eine Fußball-Freestyle-Show und zeigt Fußball-Tricks wie z. B. den ATW (»around the world«). Sie kommt als Live-Showact, Walk-Act oder auch Trick-Trainerin zum Einsatz (Workshops) und bringt auf Wunsch auch interaktive Elemente ein. Des öfteren wird Nina auch in der Kombi aus Show-Act und Talk-Gast bzw. Podiums-Teilnehmerin gebucht!

Okan Seese

STAND 6.KV

www.steinmanagement.de

Okan Seese ist taub, schwul und halber Türke. Und er ist Deutschlands einziger tauber Komiker, der auch für hörende Zuschauer spielt. In seiner Soloshow »Lieber taub als gar kein Vogel« wird die Erwartungshaltung auf den Kopf gestellt: Ein Dolmetscher, der nicht pro Stunde, sondern pro Lacher bezahlt wird, übersetzt die Gebärden für die Zuschauer. Und Okan zahlt nur für Lacher, die er auch hören kann.

Robeat

STAND 6.A36

www.jamvision.de

Robeat ist ein Beatboxing-, Soundeffekt- und Mundakrobatik-Künstler. Er gehört zu den talentiertesten Beatboxern weltweit und ist amtierender Europameister. Seit Jahren ist er eine feste Größe im Event- und Galabereich.

SeeArts

STAND 6.A36

www.see-arts.de

»HyperActiveBeats« ist der flexibel-innovative Show-Act als kreative Fusion aus Beatbox und Jonglage: Mundakrobat Robeat und Licht-Performer & Storyteller Fabian Seewald verschmelzen in einem poetisch-dynamischen Zusammenspiel von Klang und Bild. Das audiovisuelle Duo bringt Augen zum Leuchten und den Herzschlag in Resonanz. Feel the Beat and move with us.

The StreetLIVE Family

STAND 6.A58

www.allentertainment.de

Die Band, die Menschen verbindet. Unser Geheimrezept? Unsere Lieblingsmusiker um uns vereinen, klotzen nicht kleckern, unser Herzblut reinstecken und das machen, wofür es sich zu leben lohnt: »Das Publikum mit mitreißender, ehrlicher Musik umzuhauen.« Ob Party, Gala, Lounge, Messe – durch variable Bandgrößen ist The StreetLIVE Family für jedes Eventformat passend. Wir kreieren Lieblingsmomente!

Tim Höfel

STAND 6.KV

www.timhoefel.de

Vom BMX-Rad hat so gut wie jeder schon einmal gehört. Dass es allerdings so viele Möglichkeiten gibt, spektakuläre Tricks mit einem Fahrrad auf flachem Boden durchzuführen, ist nur den Wenigsten bekannt. Mithilfe von verschiedensten Tricks präsentiert Tim Höfel die unendlichen Möglichkeiten, ein so kleines Fahrrad bedienen zu können. Unterstützt durch eine an die Musik angepasste Choreografie genießt das Publikum eine unterhaltsame und faszinierende Show.

Albers Ahoi

STAND 6.KV

www.albersahoi.de

Fünf junge Matrosen laden ihr Publikum auf eine musikalische Reise zum Mitsingen, Schunkeln und Staunen ein. Die waschechten Hamburger hauen auf die Pauke bis die Planken wackeln! Holt Euch mit »Albers Ahoi!« ein besonderes Stück Hamburg auf Euer Event. An beiden Messetagen spielen die Jungs regelmäßig im Innenhof, kommt einfach vorbei!

Marc Westermann

STAND 6.B24

www.livemalerei.de

In diesem Jahr ist der Livemaler Marc Westermann erstmals zu Gast auf der BOE International. Im Tagesverlauf malt er auf mehreren großformatigen Leinwänden simultan; die Gesamtdauer des Auftritts beträgt etwa drei Stunden. Besuchen Sie ihn in der Halle 6 neben der Walk-Act-Area, um seine nie endenden Bildgeschichten mitzuerleben.

WORKSHOPS / 11.01.2023

FREDDIE RUTZ / 12.00 Uhr
Der Umweltmagier inspiriert!

Im eigenen Mikrokosmos Positives für die Umwelt tun. In seinem Infotainment-Workshop zaubert der Umweltmagier anders. Die Show wird zum Ideen-Pool inspirierender Beispiele, wie man mit kleinen Veränderungen im eigenen Mikrokosmos sofort positives für die Umwelt und das Klima bewirkt. So liefert er die Grundlage für gutgelaunte Nachhaltigkeit im täglichen Leben und ganz sicher keinen Hokus Pokus.

Freddy Rutz arbeitet sehr vielseitig als Spezialist für Live-Kommunikation und hat ein großes Wissen, wie man in der Unterhaltungsindustrie und im Geschäftsleben Menschen überzeugt. Dieses Wissen setzt er auch als Umweltmagier ein, um mit einfachen Mitteln Menschen zu überzeugen, in ihrem eigenen Mikrokosmos selbst etwas für die Umwelt zu bewirken.

www.umweltmagier.de

ANNABELL WHITNEY / 13.00 Uhr
Was wir von Rockstars lernen können ...

... ist eine inspirierende, hoch motivierende, musik- und entertainmentlastige Rede, die das Publikum hochmotiviert aus den Sitzen reißt. Die Rede inspiriert, motiviert und endet meist mit Zugaberufen.

Annabell Whitney hat Bühnenerfahrung pur – über 25 Jahre und mehr als 2.500 Auftritte weltweit. Ein Rockstar ohne Allüren, Unternehmerin, Speaker-Ausbilderin und internationale Keynote-Speakerin. Ihr Talent, Menschen zu begeistern, ließ sie mit Weltstars wie Michael jackson, Joe Cocker, Shaggy und Helene Fischer und etlichen Größen aus Politik und Wissenschaft zusammenarbeiten. Sie brennt dafür, andere an ihren Erfolgsgeheimnissen teilhaben zu lassen.

www.annabellwhitney.de

BETTINA EICHBLATT / 14.00 Uhr
Partizipative Performances – oder ...

...wie aktiviere ich meine Besucher:innen? In durchsichtigen Würfeln treten Performer:innen über ganz unterschiedliche Kommunikationswege zu den hochbrisanten Themen »Zukunft« und »Einsamkeit« mit Besucher:innen in Interaktion. Wie sind dabei die Erfahrungen, was ist möglich und was nicht? Gemeinsam werden Adaptionen für die speziellen Ideen der Workshop-Teilnehmenden entwickelt.

Bettina Eichblatt hat sich auf der Suche nach Sinn und Berufung und bei der Entscheidung zwischen politischen und sozialen Engagement für einen bunten Lebensweg entschieden. Nach Ausflügen in die verschiedensten künstlerischen Ausdrucksformen wie Tanz, Musik und Malerei ist sie bei der Kunst im Öffentlichen Raum gelandet. 2010 schon hat sie die Straßen-Show-Gruppe Oakleaf Streetshow gegründet und ist mit ihren partizipativen Performances international unterwegs.

www.oakleaf.eu

SCAVENGER HUNT / 15.00 Uhr
Teambuilding & Gamification ...

... Scavenger Hunt zum Kennenlernen und Mitgestalten. Der Begriff »Scavenger Hunt« lässt sich am ehesten mit »Schnitzeljagd« übersetzen. Anders als bei dem deutschen Äquivalent müssen sich die Teilnehmer dabei jedoch nicht linear durch festgelegte Aufgaben arbeiten, sondern es warten Foto-, Video-, Text- und GPS-Aufgaben auf die Teams, die selbst entscheiden können, wie sie vorgehen. Alles kann, nichts muss. Dieses hochindividualisierbare Konzept lässt jede Scavenger Hunt für die Teams zu einem unvergesslichen Erlebnis werden.

Carsten Schott und Malte Bittner waren gelangweilt von den ewig gleichen Events an ihrer Uni und entschlossen sich, dagegen zu halten. Mit Erfolg: die Deuter Scavenger Hunt wurde mit dem Deutschen Mediapreis von W&V und mit dem MAX Award in Bronze ausgezeichnet. Sie erzählen, welche Chancen Gamification der Scavenger Hunt beim Teambuilding bietet. Zum Abschluss des Workshops haben alle die Möglichkeit, live an einer Scavenger Hunt teilzunehmen.

www.scavengerhunt.de

PETER SCHAUL / 16.00 Uhr
Medientechnik & Showelemente

Sind aufwändige Medientechnik und Showelemente nur für große Events konzipiert? Nein, auch der Außendienst kann davon wunderbar profitieren. Wie erreicht man diejenigen im Unternehmen, die man selten auf Tagungen und Kongressen sieht, da sie immer »on the road« und »nah am Kunden« sind?

Peter Schaul, Regie & Konzepte, kreiert seit über 20 Jahren maßgeschneiderte Filme, Corporate Events & Live Streams. Ob die Weltpremiere für Mercedes-Benz oder das Jubiläum für einen Mittelständler, ob in Peking oder in Hamburg – das Credo ist immer dasselbe: Der Event muss Emotionen hervorrufen, die einen bleibenden Eindruck der Marke hinterlassen.

www.peterschaul.de

WORKSHOPS / 12.01.2023

GO FOR ARTISTS / 11.30 Uhr
Kümmert ihr euch um eure Kunst, ...

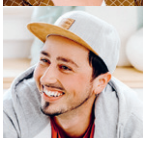

... wir kümmern uns um den Rest! GoFor!Artists, die neue Plattform von memo-media, unterstützt Künstler:innen und Planer:innen beim Booking. Der Anspruch: Es beiden Seiten so einfach wie möglich zu machen, ohne Reibungsverluste und Missverständnisse zusammenzuarbeiten und miteinander großartige Events zu gestalten. Einfach Künstler-Booking 4.0.
We care, we connect, we wow!

Workshop von Kerstin Meisner und Manuel Wittwer mit Deep Dive in die neue App »GoFor!Artists!« . Das Spin-off des memo-media Verlags ist Ergebnis der Erfahrung aus 20 Jahren Zusammenarbeit mit Künstler:innen und Planer:innen. Kerstin hat memo-media Ende 2000 gegründet und ist Herausgeberin des Eventbranchenbuchs und des Magazins showcases. Manuel ist Teil des Entwicklungsteams und Ansprechpartner, wenn es um die Nutzung der App geht.

www.gfa.events

LUKAS STELTER / 13.30 Uhr
»How to crack Social Media in 2023

Welche Kanäle sind relevant? Welche Formate funktionieren? Was soll ich überhaupt posten? Und wie geh ich alles so an, dass es nicht zu viel Zeit und Geld kostet und am Ende gar nichts bringt? Das neue Jahr ist angebrochen und der perfekte Zeitpunkt, sich über die eigene Social-Media-Strategie Gedanken zu machen.

Seit über fünf Jahren berät Lukas Stelter Events, Varietés, Künstler und Brands im Social Media Marketing, produziert Content und setzt Kampagnen um. Durch seinen eigenen Background als Artist kennt er die Szene und ihre Bedürfnisse aus eigener Erfahrung. In diesem Workshop zeigt Lukas, wie man Social Media strategisch und effizient angehen kann, um damit das Meiste im neuen Jahr herauszuholen.

www.lukas-stelter.de

PEDER W. STRUX / 15.30 Uhr
Du hast entschieden: »Ich lebe von der Kunst!«

Wir haben entschieden: »Wir helfen Dir dabei!« Wer ist wir? Das ist das Paul-Klinger-Künstlersozialwerk e. V. Peder W. Strux erklärt, wie es aufgebaut ist und wie es sich von anderen Kunstvereinen und -organisationen unterscheidet. Und was mit dem umfassenden Beratungsangebot für alle beruflichen Situationen von Kunstschaffenden alles abgedeckt wird. Außerdem berichtet er von seiner Arbeit bei der Allianz der Freien Künste und was man gemeinsam alles bewegen kann.

Peder W. Strux ist stellvertretender Präsident des Paul-Klinger-Künstlersozialwerk e.V. und Pressesprecher der »Allianz der Freien Künste«. Er lebt in Hamburg und arbeitet als Konzeptkünstler, Moderator und Regisseur. Die Mitarbeit in verschiedenen Gremien und Netzwerken nutzt er, um mit anderen Künstler:innen/Gruppen Foren für Begegnungen und Gemeinschaftsprojekte zu schaffen.

www.pederstrux.de

SEBASTIAN MESSERSCHMIDT

Sebastian ist seit über zehn Jahren als Moderator mit klarer Mission auf dem Weg: »Menschen und Themen mit meinen Worten bestmöglich den roten Teppich ausrollen.«

Sebastian weiter: »Es macht mir große Freude und erfüllt mich mit Dankbarkeit, gemeinsam im Team eine Live-Veranstaltung erfolgreich auf die Bühne zu bringen, einen Livestream umzusetzen oder eine Podcast-Folge mit Leben zu füllen.«

Mittlerweile moderiert Sebastian u. a. auf großen und schicken Bühnen Preisverleihungen wie The AVard oder auch den Hochschulpreis der Region Koblenz.

Zuletzt führte er auch durch viele digitale Veranstaltungen wie IN FORM digital oder die Corporate Streaming Days. Fürs WDR-Fernsehen hat er bei der 1LIVE Krone Udo Lindenberg und Die Fantastischen Vier interviewt.

In seinem Podcast AUF DEM WEG präsentiert er spannende und inspirierende Menschen, die ihm auf seinem Weg begegnen.

www.sebastian-messerschmidt.de

Koordination des Bühnen- und Workshop-Programms ActsOnStage:
Kerstin Meisner, memo-media Verlags-GmbH

IMPRESSUM
memo-media Verlags-GmbH
Rölefeld 31, 51545 Waldbröl
Tel.: +49 (0)2296 – 900 946
info@memo-media.de
www.memo-media.de

Redaktion: Kerstin Meisner (V. i. S. d. P.), memo-media Verlags-GmbH
Gestaltung: instagram.com/cream.gestaltung
Druck: Welpdruck GmbH, 51674 Wiehl

Verbreitung zusätzlich über:
ebooks.memo-media.de
Fotos: Rechte jeweils bei den abgebildeten Künstlern

Namentlich oder mit Initialen gekennzeichnete Artikel stellen nicht unbedingt die Meinung der Redaktion dar. Dieses Magazin und alle in ihm enthaltenen einzelnen Beiträge und Abbildungen sind urheberrechtlich geschützt. Jede Verwertung außerhalb der engen Grenzen des Urhebergesetzes bedarf der Zustimmung des Verlags. Dies gilt auch für die Vervielfältigung per Kopie, die Aufnahme in elektronische Datenbanken und für die Vervielfältigung auf CD-ROM. Bei unverlangt eingeschickten Manuskripten, Briefen etc. behält sich der Verlag das Recht zur ganzen oder teilweisen Veröffentlichung vor. Mit der Annahme zur Veröffentlichung überträgt der Autor dem Verlag das ausschließliche Verlagsrecht für die Zeit bis zum Ablauf des Urheberrechts. Diese Rechteübertragung bezieht sich insbesondere auf das Recht des Verlags, das Werk zu gewerblichen Zwecken per Kopie (Mikrofilm, Fotokopie, CD-ROM oder andere Verfahren) zu vervielfältigen und/oder in elektronische oder andere Datenbanken zu übernehmen. Keine Haftung für unverlangt eingesandte Manuskripte.

Gedruckt auf circle offset premium white,
Papier mit Zertifizierung Blauer Engel

REVIERKÖNIG
EVENTS + LIVE-KOMMUNIKATION

WIR BRINGEN SIE NÄHER ZUSAMMEN!

Live, digital oder hybrid

Der REVIERKÖNIG organisiert seit 2006 Events – mit Liebe zum Detail und dem Blick für das Machbare.
Immer nah an den Menschen – ob live, digital oder hybrid.

Als inhabergeführte Agentur punkten wir mit:

- ✓ Langjähriger Erfahrung
- ✓ TOP-Referenzen
- ✓ Full-Service

Unsere Schwerpunkte:

- Tagungen | Konferenzen | Tagungsrahmenprogramme
- Haus- und Fachmessen
- Corporate Events
- Firmenjubiläen und Eröffnungen
- Incentives für Kunden, Händler oder Mitarbeiter
- Events auf dem eigenen Betriebsgelände

Ihr Kontakt zu uns!

Telefon: 02327 3990090
info@revierkoenig.de
www.revierkoenig.de

JETZT ANFRAGEN!

Fahrgeschäfte

Simulatoren

Sport & Action

Klettersport

Bullriding

Hüpfburgen

Nostalgie-Jahrmarkt

Foto-Fun, Popcorn, uvm.

Zelte und Schirme

Eine Welt voller Ideen und Events

www.g-s-events.de | 06725 - 30960